

**DRAFT RENCANA BISNIS**  
**PENGEMBANGAN USAHA SARANA DAN PRASARANA**  
**BUDIDAYA IKAN LELE**  
**KELOMPOK MAKMUR SEJAHTERA**  
**TAHUN 2024**

**Di Susun Oleh :**

**Pengelola Kelompok Masyarakat Makmur Sejahtera**

**Desa Labuhan Kecamatan Sreseh**

**Kabupaten Sampang**

## **DAFTAR ISI**

### **A. Gambaran Umum Usaha Perikanan POKMAS**

#### **DESA LABUHAN**

1. Deskripsi Usaha Perikanan
2. Analisa TOWS

### **B. Aspek Pasar dan Pemasaran**

1. Potensi Segmen Pasar
2. Analisa Pesaing
3. Rencana Pemasaran

### **C. Aspek Produk dan Produksi**

1. Produk Layanan
2. Identifikasi Kebutuhan
3. Rencana Operasionalisasi

### **D. Aspek Keuangan**

1. Asumsi Teknis Kebutuhan Investasi
2. Analisa Laba Rugi

## **LAMPIRAN**

## **A. Gambaran Umum Usaha Pokmas Makmur Sejahtera**

### **1. Deskripsi Usaha**

Desa Labuhan merupakan salah satu desa yang terletak di Kecamatan Sreseh, dan termasuk wilayah pesisir di Kabupaten Sampang. Kondisi ini menyebabkan mata pencaharian penduduk di desa ini secara umum sebagai nelayan. Taraf kehidupan penduduk di desa ini masih di dominasi berada pada tingkatan desil-2. Dalam pengembangan budidaya ikan di Kecamatan Sreseh dapat dikatakan cukup baik, karena cukup banyak juragan besar yang siap menjadi pengepul untuk berbagai jenis ikan tertentu.

Komoditas perikanan yang sangat prospektif untuk dibudidayakan dalam skala industri maupun rumah tangga salah satunya yaitu ikan lele (*Clarias sp*). Beberapa alasan secara umum pentingnya peningkatan konsumsi ikan masyarakat yaitu untuk meningkatkan mutu sumber daya manusia (SDM) Indonesia dengan meningkatnya asupan masyarakat akan protein dan gizi yang berasal dari ikan. Selain itu, meningkatnya konsumsi ikan akan mendorong pengembangan industri ikan lele di Indonesia, khususnya dalam aspek pemasaran dan pengolahan.

Beberapa permasalahan yang dapat ditemukan di Desa Labuhan yaitu, diantaranya: (a) Taraf hidup rerata masyarakat yang masih berada di taraf desil-2; (b) Pasokan lele yang masih terbatas; (c) Masyarakat membutuhkan inovasi, bimbingan, serta pengawasan dalam hal pengembangan ekonomi.

Potensi desa terlihat dari adanya sumber mata air yang yang tidak sulit dan sampai saat ini belum banyak dimanfaatkan. Dibandingkan tahun-tahun sebelumnya, peningkatan terhadap permintaan lele di Kabupaten Sampang meningkat. Peningkatan tersebut disebabkan oleh permintaan konsumen yang cukup tinggi apalagi di bulan-bulan tertentu. Selain itu di desa ini terdapat juragan yang siap menjadi pengepul terhadap produksi ikan yang dihasilkan. Perihal ini lah yang menjadi latar belakang kuat proposal ini diajukan, bersamaan dengan niat dan tekad masyarakat untuk mulai merintis usaha budidayanya.. Harapannya peluang ini dapat dimanfaatkan oleh masyarakat untuk menjadi salah satu sumber mata pencaharian.

## 2. Analisa TOWS

Hasil identifikasi TOWS (treat/ancaman, opportunity/peluang, weakness/kelemahan, dan strength/kekuatan).

Ancaman : Biaya operasional/perawatan kolam misal dalam pengurusan, antisipasi banyak kematian karena ph air

Peluang : -Memberikan kesempatan berwirausaha serta berkontribusi dalam menciptakan lapangan kerja baru sesuai dengan potensi daerah  
-Memberikan fasilitas alat pasca panen agar dapat membantu efektifitas dan fisiensi pekerjaan petani dalam mengolah hasil perkebunan

Kelemahan : Mencari pakan alternatif

Kekuatan : - Meningkatkan taraf hidup pengurus dan anggotanya sehingga dapat menurunkan angka kemiskinan  
- Diharapkan dapat Meningkatkan produktifitas pertanian daerah sasaran , Pendapatan masyarakat terutama kelompok

## B. Aspek Pasar dan Pemasaran

### 1. Potensi Segmen Pasar

Hasil pemetaan potensi segmen pasar sebagai berikut;

Segmen	Karakter	Target Penjualan	Asumsi Keuangan
Berdasarkan demografis	Laki-laki dan perempuan	Mitra Lokal /Bumdes	Harga jual hasil panen tergantung pada biaya produksi
Berdasarkan geografis	Khususnya masyarakat desa tersebut dan tingkat Kabupaten	Mitra Lokal /Bumdes	Harga jual hasil panen tergantung pada biaya produksi



4	Penyediaan perlengkapan				x									
5.	Menata tempat usaha				x									
6.	Uji Coba					x								
7.	Promosi					x								

## C. Aspek Produksi dan Operasional

### 1. Produk Layanan

Adapun produk layanan yang ada di Pokmas Makmur Sejahtera adalah sebagai berikut;

1. Timbangan
2. Sesar
3. Jaring
4. Bak Sortir atau Ember
5. Alat tulis

### 2. Identifikasi Kebutuhan Pengembangan

Adapun kebutuhan untuk pengembangan produk adalah sebagai berikut;

1. Packaging
2. Produk Oahan
3. Merk dan Label

### 3. Rencana Operasionalisasi

Adapun rencana aktivitas untuk mendukung tercapainya target pengembangan operasional produk layanan di susunlah beberapa kegiatan sebagai berikut;

Rencana Operasionalisasi													
No	Nama Program	Rencana Jadwal											
		1	2	3	4	5	6	7	8	9	10	11	12
1.	Survei	X	x										
2.	Pelatihan			x									
3.	Praktek			x	x								

## D. Aspek Organisasi dan Sumber Daya

### 1. Struktur Organisasi

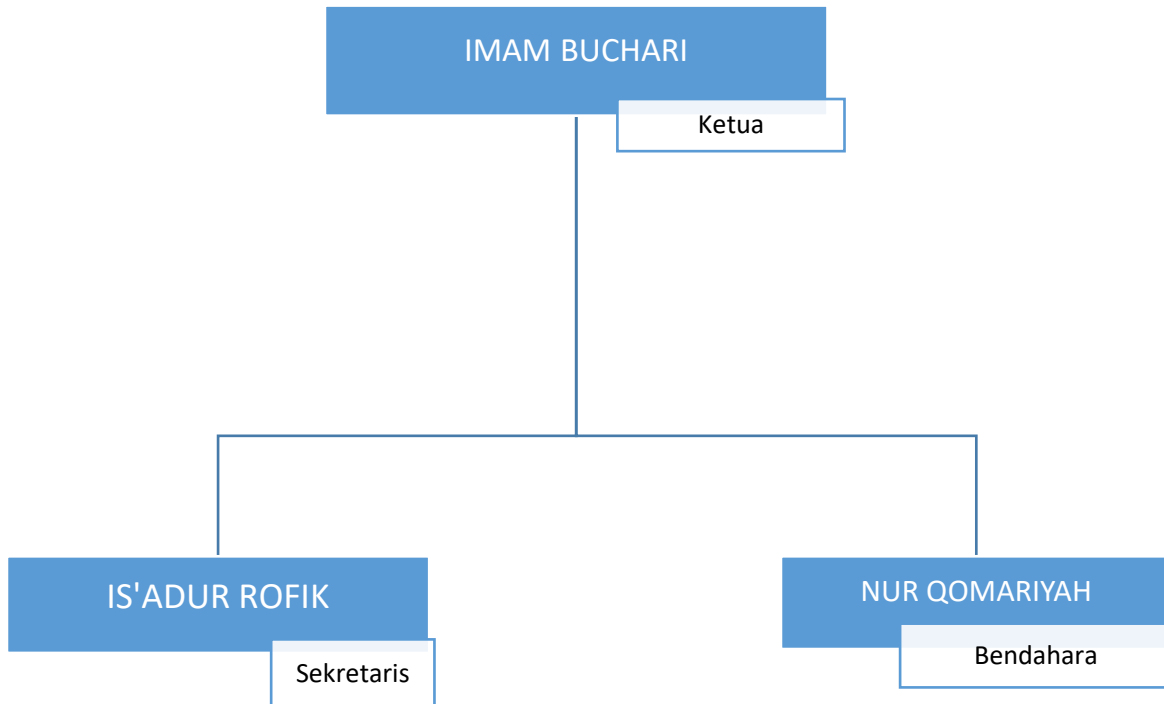

## 2. Sumber Daya Yang Dibutuhkan Untuk Pengembangan Usaha

- a. Modal Keuangan
- b. Lokasi dan Lahan
- c. Bibit Ikan Lele
- d. Tenaga Kerja
- e. Peralatan Budidaya Lele
- f. Pengetahuan dan Pelatihan
- g. Sumber Air
- h. Infrastruktur Pasar
- i. Perijinan
- j. Rencana Bisnis
- k. Jaringan dan Hubungan

## E. Aspek Keuangan

Untuk mewujudkan rencana usaha yang telah dipaparkan sebelumnya, berikut ini beberapa asumsi keuangan yang perlu diperhatikan dalam Rencana Bisnis ini

### 1. Asumsi Teknis Kebutuhan Investasi

Kebutuhan Inestasi			
No	Aspek Biaya	Rincian	Total Biaya
1	Kolam budidaya HDPE Bulat Fullset (Diameter 3m, merk orchid) 12 Unit	Rp 2000.000	Rp 30.000.000
2	Benih Ikan lele (Uk. 7) 2.000 Ekor	Rp 250	Rp 5.000.000
3	Pakan Ikan <ul style="list-style-type: none"><li>- 781 – 1 (8 Sak)</li><li>- 781 – 2 (12 Sak)</li><li>- 782 – 3 (20 Sak)</li></ul>	<ul style="list-style-type: none"><li>- Rp. 430.000</li><li>- Rp. 420.000</li><li>- Rp. 410.000</li></ul>	<ul style="list-style-type: none"><li>- Rp 3.440.000</li><li>- Rp 5.040.000</li><li>- Rp 8.200.000</li></ul>
4	Probiotik 20 Botol	Rp 100.000	Rp 2.000.000



5	Pompa air (modifikasi 1,5 dm) 125 watt, 220 v (10 Unit)	Rp 1.000.000	Rp 10.000.000
6	Seser 6 Buah	Rp 50.000	Rp 300.000
7	Keranjang Panen 6 Buah	Rp 100.000	Rp 600.000
8	Waring 6 Roll	Rp 700.000	Rp 4.200.000
9	Bak Sortir		
	- Ukuran 9 (3 Buah)	- Rp. 50.000	- Rp. 150.000
	- Ukuran 12 (3 Buah)	- Rp. 50.000	- Rp. 150.000
	- Ukuran 13 (3 Buah)	- Rp. 50.000	- Rp. 150.000
<b>TOTAL INVESTASI</b>			<b>Rp 69.230.000</b>

## 2. Analisa Laba Rugi

<b>PENDAPATAN</b>		
Pendapatan Utama	Rp 90.000.000	Rp
<b>Total Pendapatan</b>		<b>Rp 90.000.000</b>

<b>BIAYA RUTIN</b>		
Biaya Perawatan Alat	Rp 2.000.000	Rp
		RP
<b>Total Biaya</b>		<b>Rp 2.000.000</b>

<b>Laba Sebelum Pajak</b>	<b>90.000.000-(69.230.000+2.000.000)</b> <b>= Rp 18.770.000</b>
---------------------------	--

<b>Pajak PPh final (0,5%)</b>	<b>Rp 93.850</b>
<b>LABA</b>	<b>Rp 18.676.150</b>
<b>BEP = Investasi awal : laba bersih</b>	<b>69.230.000 : 18.676.150 = 3,71</b>

## **F. Penutup**

Peningkatan taraf hidup masyarakat Desa Labuhan dapat ditingkatkan melalui aplikasi program ini. Penerapan tersebut diharapkan dapat terlaksana melalui pengalokasian anggaran dari sumber-sumber pendanaan negara baik APBD Kabupaten maupun APBD Provinsi.

LAMPIRAN – LAMPIRAN

KTP KELOMPOK POKMAS MAKMUR SEJAHTERA

Pengurus:

KETUA

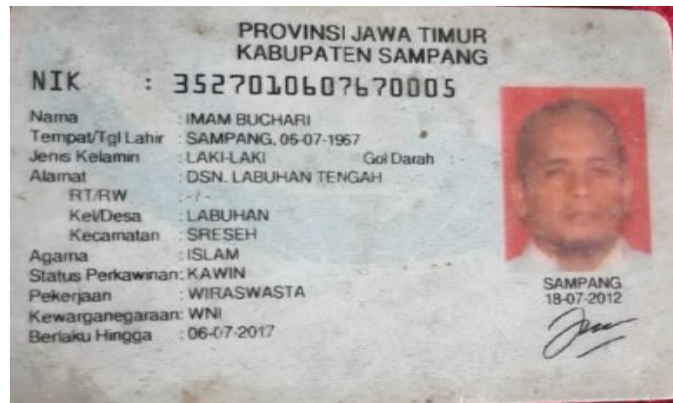

SEKRETARIS



BENDAHARA



