

PROPOSAL

**PERMOHONAN BANTUAN SARANA DAN PRASARANA
BUDIDAYA IKAN AIR TAWAR (PETI KOIN BERMANTRA)
PADA KELOMPOK PEMBUDIDAYA IKAN (POKDAKAN)
"GLINDUNG JAYA"**

Oleh :

POKDAKAN GLINDUNG JAYA

**ALAMAT SEKRETARIAT :
DESA TAMAN SARI
KECAMATAN SUMBERMALANG
KABUPATEN SITUBONDO
PROVINSI JAWA TIMUR
TAHUN 2023**

PROPOSAL
PERMOHONAN BANTUAN BUDIDAYA IKAN AIR TAWAR

KELOMPOK PEMBUDIDAYA IKAN (POKDAKAN)
"GLINDUNG JAYA"

Sekretariat : Kp. Krajan Rt. 01 Rw. 01 Desa Taman Sari Kecamatan Sumbermalang
Kabupaten Situbondo Provinsi Jawa Timur

Nomor : 01/KEL.GJ/IV/2023
Lampiran : 1 (satu) berkas
Perihal : Permohonan Bantuan Sarana dan Prasarana Budidaya Ikan Air Tawar (PETI KOIN BERMANTRA)

Situbondo, 8 Mei 2023
Kepada :
Yth. Ibu Gubernur Provinsi Jawa Timur
di-
Tempat

Dalam rangka Pemberdayaan dan Pengentasan Kemiskinan serta mendukung Program Pemberdayaan Ekonomi Kolaboratif, Inklusif, Berkelanjutan, Mandiri dan Sejahtera (PETI KOIN BERMANTRA), dan dalam rangka menunjang kegiatan Kelompok Pembudidaya Ikan/Pokdakan "GLINDUNG JAYA", kami mengharapkan kiranya dapat diberikan bantuan dalam bentuk sarana prasarana Budidaya Ikan Air Tawar, sehingga pelaksanaan tugas dan fungsi kami dapat berjalan secara optimal dan berperan aktif dalam percepatan pembangunan daerah dan pelaksanaan tugas-tugas pemerintahan di daerah.

Sarana Prasarana Budidaya Ikan Air Tawar dimaksud akan dipergunakan untuk kegiatan :

- Menciptakan lapangan pekerjaan, kemitraan dan pemasaran usaha budidaya;
- Melatih kelompok pembudidaya ikan "GLINDUNG JAYA" Desa Taman Sari dalam berwirausaha budidaya ikan air tawar;
- Meningkatkan pendapatan kelompok GLINDUNG JAYA Desa Taman Sari Kec. Sumbermalang ;
- Meningkatkan hasil produksi kelompok pada usaha budidaya ikan lele;

Berkaitan dengan hal tersebut, kami mengharapkan kiranya untuk dapat membantu kami dalam bentuk pemberian bantuan Budidaya Ikan Air Tawar TA 2023 berupa sarana & prasarana budidaya lele. Sebagai bahan pertimbangan Ibu/Bapak, kami sampaikan proposal permohonan bantuan sarana & prasarana Budidaya Ikan Air Tawar dimaksud beserta lampirannya.

Demikian permohonan kami, atas perkenan dan bantuan Bapak diucapkan terimakasih.

Kepala Desa Taman Sari

SULAIMAN

Kepala Dinas Peternakan dan Perikanan
Kab. Situbondo

Drs. Achmad Djunaidi, M.Si
Pembina Utama Muda (IV/c)
NIP. 19660607 199403 1 014

Hormat Kami

Ketua Kelompok

DEDI SUTJON FUJIONO

Mengetahui,

Penyuluh Perikanan Pelaksana/Terampil
Kecamatan Sumbermalang



DIFTA DWI PRAMANA A.Md
NIP. 19960328 202203 1 001

PROPOSAL
PERMOHONAN BANTUAN BUDIDAYA IKAN AIR TAWAR

KATA PENGANTAR

Segala puji syukur kepada Allah SubhanahuTa'ala, atas tersusunnya Proposal Permohonan Bantuan Sarana dan Prasarana Budidaya Ikan Air Tawar pada Pokdakan "GLINDUNG JAYA" serta mengucapkan Terima Kasih kepada Dinas Peternakan dan Perikanan Kabupaten Situbondo dan Fasilitator Program Pemberdayaan Ekonomi Kolaboratif, Inklusif, Berkelanjutan, Mandiri dan Sejahtera (PETI KOIN BERMANTRA) atas bimbingannya dalam penyusunan dan permohonan bantuan pengadaan sarana prasarana budidaya lele melalui bantuan Sarana dan Prasarana Budidaya Ikan Air Tawar.

Dalam upaya peningkatan produksi yang dihasilkan oleh anggota kelompok pembudidaya ikan GLINDUNG JAYA, serta kesinambungan kegiatan kelompok dan sasaran jangka panjang kesejahteraan anggota di dalamnya. Dimana semua komponen kelompok bersama-sama mengelola sumberdaya yang ada untuk seoptimal mungkin dimanfaatkan bagi kesejahteraan kelompok.

Sejalan dengan hal tersebut kelompok pembudidaya ikan "GLINDUNG JAYA" dalam usaha untuk meningkatkan taraf kehidupan perekonomian dan kesejahteraan para anggotanya untuk itu kami mengajukan permohonan bantuan Budidaya Ikan Air Tawar untuk kegiatan budidaya ikan lele yang dilaksanakan oleh kelompok pembudidaya ikan "GLINDUNG JAYA".

Demikian proposal ini kami sampaikan. Atas perhatian dan terkabulnya proposal ini, kami ucapkan terimakasih.

Situbondo, 8 Mei 2023

**KETUA POKDAKAN
GLINDUNG JAYA**

DEDI SUTION FUJIONO

BAB I
PENDAHULUAN

1.1 Latar Belakang

Kemiskinan merupakan hal yang tidak dapat dihindari atau terpisahkan dalam kehidupan. Kemiskinan memang sepenuhnya tidak dapat dihilangkan, namun kemiskinan dapat kita tangani bersama-sama dengan seluruh unsur masyarakat dan pemerintah. Dengan langkah-langkah yang tepat dan terpadu, maka kemiskinan di masyarakat dapat ditekan. Melalui bermacam-macam program Pemerintah dan Mandiri, kemiskinan diupayakan untuk ditekan setiap tahunnya. Salah satunya program Pemerintah yaitu melalui pemberdayaan masyarakat ekonomi produktif terutama bagi masyarakat miskin yang terbentuk dari beberapa orang (kelompok) diberikan bantuan untuk meningkatkan pendapatannya yaitu di Desa Taman Sari, Kec. Sumbermalang, Kab. Situbondo. Melalui usaha ekonomi produktif tersebut maka dibentuklah kelompok pembudidaya ikan "GLINDUNG JAYA" yang terdiri dari beberapa anggota masyarakat miskin yang tepat bagi pengembangan berbagai usaha ekonomi produktif.

Sebagai kelompok pembudidayaan ikan air tawar, eksistensi kelompok pembudidaya ikan "GLINDUNG JAYA" dalam membantu mensosialisasikan program-program pemerintah baik pusat maupun daerah yang berkaitan dengan budidaya ikan air tawar, dalam upaya partisipasi masyarakat terhadap tujuan Pemerintah dalam penanggulangan kemiskinan khususnya di Desa Taman Sari, Kec. Sumbermalang, Kab. Situbondo.

Untuk menunjang keberlangsungan kegiatan usaha budidaya perikanan air tawar khususnya budidaya ikan lele yang dilaksanakan oleh kelompok pembudidaya ikan "GLINDUNG JAYA" sehingga perlu dicari alternatif sumber pendapatan yang dapat memberikan kontribusi untuk menjamin kelangsungan hidup kelompok secara berkelanjutan melalui berbagai jenis usaha swakelola. Salah satu jenis usaha swakelola yang memanfaatkan sumber daya alam yang tersedia berupa sarana pengembangan usaha perikanan. Sebagai langkah dalam memanfaatkan sumber daya alam (SDA) dan memberdayakan sumberdaya manusia (SDM) yang saat ini dikembangkan oleh kelompok pembudidaya ikan lele "GLINDUNG JAYA" adalah pembesaran ikan lele.

PROPOSAL
PERMOHONAN BANTUAN BUDIDAYA IKAN AIR TAWAR

1.2 Tujuan

Kelompok pembudidaya ikan "GLINDUNG JAYA" bertujuan mengajak masyarakat sekitar khususnya Desa Togosari yang tergabung dalam kelompok pembudidaya ikan untuk melaksanakan Program Pemberdayaan Ekonomi Kolaboratif, Inklusif, Berkelanjutan, Mandiri dan Sejahtera (PETI KOIN BERMANTRA) yang diarahkan untuk memenuhi kebutuhan dasar para anggota kelompok dalam melaksanakan kegiatannya yang ada pada akhirnya dapat mensejahterakan para anggotanya, oleh sebab itu tujuan program ini adalah :

1. Terpenuhinya kegiatan anggota dalam melaksanakan kegiatan yang dapat meningkatkan hasil produksi ikan lele yang dicapai, sehingga taraf kehidupan ekonominya menjadi lebih baik dari sebelumnya ;
2. Terjaganya kualitas produksi lele yang dihasilkan oleh anggota sehingga para pembeli tidak kecewa dan kembali lagi dan pada akhirnya, menjadi pelanggan setia, bahkan dapat mereferensikan kepada orang lain ;
3. Terwujudnya jaringan kerja yang baik dengan masyarakat sekitar kelompok pembudidaya ikan lele "GLINDUNG JAYA" maupun dengan kelompok-kelompok yang serupa ditempat lain sehingga terjadinya komunikasi dan kerjasama yang menguntungkan diantara kedua belah pihak ;
4. Adanya bantuan pemerintah dalam memenuhi kekurangan-kekurangan sarana prasarana untuk menunjang pelaksanaan kegiatan budidaya yang dilaksanakan oleh kelompok pembudidaya ikan "GLINDUNG JAYA" ;
5. Menciptakan lapangan kerja baru di sekitar kelompok "GLINDUNG JAYA" sehingga memberikan kontribusi pendapatan kepada masyarakat sekitar khususnya di Desa Taman Sari;

PROPOSAL
PERMOHONAN BANTUAN BUDIDAYA IKAN AIR TAWAR

BAB II
RENCANA PEMANFAATAN PROGRAM

Bantuan Program budidaya ikan air tawar yang diterima oleh Kelompok pembudidaya ikan (pokdakan) "GLINDUNG JAYA" Desa Taman Sari Kecamatan Sumbermalang Kabupaten Situbondo akan dimanfaatkan dan dikelola untuk percontohan kegiatan budidaya lele pada Program Pemberdayaan Ekonomi Kolaboratif, Inklusif, Berkelanjutan, Mandiri dan Sejahtera (PETI KOIN BERMANTRA) dan menyebarkan teknologi budidaya lele yang murah dan mudah dilaksanakan oleh para pembudidaya ikan lele khususnya di Desa Taman Sari Kabupaten Sumbermalang. Selain itu akan dimanfaatkan untuk meningkatkan pendapatan keluarga miskin dan masyarakat pembudidaya dalam meningkatkan produktifitas sarana budidaya ikan, sehingga kebutuhan konsumsi masyarakat pembudidaya di Kabupaten Situbondo dapat terpenuhi secara swasembada oleh Kelompok pembudidaya ikan "GLINDUNG JAYA" Desa Taman Sari Kecamatan Sumbermalang.

BAB III
WAKTU DAN LOKASI PROGRAM

Waktu pemberian bantuan pengadaan sarana prasarana budidaya lele Program Pemberdayaan Ekonomi Kolaboratif, Inklusif, Berkelanjutan, Mandiri dan Sejahtera (PETI KOIN BERMANTRA) diharapkan dapat diterima pada Tahun Anggaran 2023. Lokasi pemberian bantuan sarana prasarana tersebut kepada kelompok pembudidaya ikan "GLINDUNG JAYA" adalah sesuai hasil musyawarah bersama dengan pihak terkait yaitu di Kp. Krajan Rt. 01 Rw. 01 Desa Taman Sari Kecamatan Sumbermalang Kabupaten Situbondo Provinsi Jawa Timur

PROPOSAL
PERMOHONAN BANTUAN BUDIDAYA IKAN AIR TAWAR

BAB IV
JENIS BANTUAN YANG DIUSULKAN

Jenis paket bantuan budidaya ikan air tawar pada usaha pembesaran lele yang diusulkan oleh Kelompok Pembudidaya Ikan "GLINDUNG JAYA" Desa Taman Sari Kecamatan Sumbermalang adalah terdiri dari :

NO	Uralan	Volume	Satuan
1.	Kolam Terpal	3	Unit
2.	Benih Ikan Lele	6.000	Ekor
3.	Pakan	630	Kg
4.	Aerator	3	Unit
5.	Alat Grading	3	Unit
6.	Probiotik	3	Botol
7.	Seser	3	Unit

PROPOSAL
PERMOHONAN BANTUAN BUDIDAYA IKAN AIR TAWAR

BAB V
BISNIS PLAN BUDIDAYA LELE

Bisnis Plan Program budidaya lele pada paket bantuan budidaya Ikan air tawar program PETI KOIN BERMANTRA yang akan kami laksanakan sebagai berikut:

Bantuan program budidaya ikan lele mendapatkan bibit ikan lele sebanyak 6000 bibit ikan lele dan 630 kg pakan ikan lele. Estimasi hasil Panen Pertama budidaya ikan lele sebanyak **600 kg**. Rencana untuk penjualan panen ikan lele akan dijual ke pihak mitra atau oftaker dengan harga mengikuti harga pasaran yang berlaku dan juga akan dijual ecer di pasar lokal. Dijual ke mitra dengan estimasi harga pasaran Rp. 18.500

$600 \text{ kg} \times \text{Rp. } 18.500 = \text{Rp. } 11.100.000$

Dari hasil tersebut akan dibelikan bibit ikan lele sebanyak 6000 dan pakan sebanyak 630 kg. Harga bibit ikan lele Rp. 125.000/1000 bibit ikan lele jadi bila membeli 6000 bibit ikan lele yaitu sebesar Rp. 750.000 Untuk harga pakan ikan lele per sak Rp. 380.000/30kg jadi bila membeli 630kg pakan ikan lele yaitu sebesar Rp. 7.875.000.

Jadi hasil $\text{Rp. } 11.100.000 - \text{Rp. } 8.625.000 = \text{Rp. } 2.375.000$ estimasi hasil awal budidaya ikan lele satu siklus panen dengan bantuan program PETI KOIN BERMANTRA. Dari hasil budidaya ikan lele tersebut akan dibagikan ke anggota kelompok pada saat bulan puasa dengan berupa sembako dan uang.

PROPOSAL
PERMOHONAN BANTUAN BUDIDAYA IKAN AIR TAWAR

**BAB VI
PENUTUP**

Demikian proposal ini disusun, kami menyadari banyak kekurangan dan kelemahan. Namun, dengan semangat untuk turut berperan dalam mengembangkan usaha budidaya perikanan lele, sangat diharapkan dukungan dari pihak terkait, terutama Desa Taman Sari Kecamatan Sumbermalang Kabupaten Situbondo dan penyuluh Perikanan Kec. Sumbermalang dalam membantu aspek teknis dan manajemen, dengan harapan bantuan ini dapat meningkatkan pendapatan keluarga miskin di Desa Taman Sari Kecamatan Sumbermalang Kabupaten Situbondo

Situbondo, 8 Mei 2023

Hormat kami,
Sekretaris

DARWONO

Kelompok

DEDI SUTIONO FUJIONO

Mengetahui,

Penyuluh Perikanan Pelaksana/Terampil
Kecamatan Sumbermalang

DIFTA DWI PRAMANA A.Md
NIP. 19960328 202203 1 001

Kepala Desa Taman Sari



SULAIMAN

PROPOSAL
PERMOHONAN BANTUAN BUDIDAYA IKAN AIR TAWAR

BAGAN SUSUNAN KEPENGURUSAN POKMAS GLINDUNG JAYA
Alamat Sekretariat :
**KP. KRAJAN RT. 01 RW. 01 DESA TAMAN SARI KECAMATAN
SUMBERMALANG KABUPATEN SITUBONDO PROVINSI JAWA TIMUR**

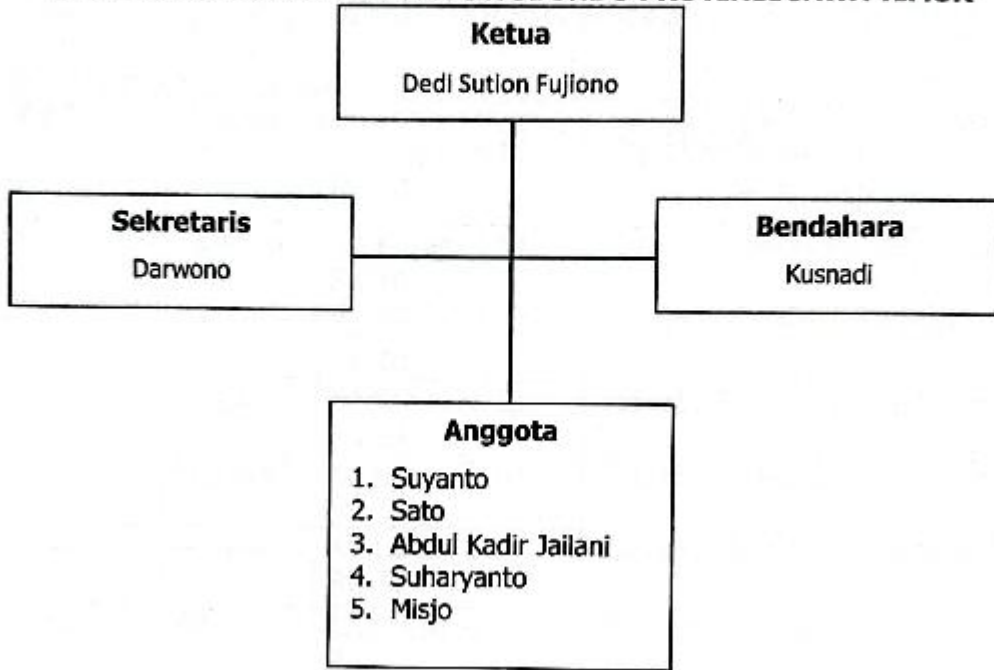

Mengetahui
Kepala Desa Taman Sari



Situbondo, 8 Mei 2023
Ketua Kelompok



PROPOSAL
PERMOHONAN BANTUAN BUDIDAYA IKAN AIR TAWAR

**KELOMPOK PEMBUDIDAYA IKAN
"GLINDUNG JAYA" DESA TAMAN SARI KECAMATAN SUMBERMALANG
KABUPATEN SITUBONDO**

Adapun susunan kepengurusan sebagai berikut :

No	Nama	Jabatan	Alamat	No NIK	NO DTKS
1.	Dedi Sution Fujiono	Ketua	Kp. Krajan Rt. 01 Rw. 01	3512152705920001	-
2.	Darwono	Sekretaris	Kp. Krajan Rt. 01 Rw. 01	3512151208890001	351201000600000010
3.	Kusnadi	Bendahara	Kp. Krajan Rt. 01 Rw. 01	3512151003880004	351201000600000014
4.	Kisyanto	Anggota	Kp. Krajan Rt. 01 Rw. 01	3512151305880003	351201000601310025
5.	Sato	Anggota	Kp. Krajan Rt. 01 Rw. 01	3512150408690001	351201000601310016
6.	Abdul Kadir Jailani	Anggota	Kp. Lanas Rt. 03 Rw. 03	3512151306970001	351201000602110030
7.	Suharyanto	Anggota	Kp. Krajan Rt. 01 Rw. 01	3512150511890002	351201000500910009
8.	Misjo	Anggota	Kp. Krajan Rt. 01 Rw. 01	3512152106630001	351201000601310017

Demikian susunan pengurus ini dibuat untuk dapat dipergunakan sebagaimana mestinya.

Ketua Pokdakan

DEDI SUTION FUJIONO

Situbondo, 8 Mei 2023
Sekretaris

DARWONO

Mengetahui,
Kepala Desa Taman Sari

SULAIMAN

PROPOSAL
PERMOHONAN BANTUAN BUDIDAYA IKAN AIR TAWAR

Lembar Pengesahan Proposal

Nama program usulan : Program Pemberdayaan Ekonomi Kolaboratif, Inklusif,
Berkelanjutan, Mandiri dan Sejahtera (PETI KOIN BERMANTRA)

Nama Kelompok : **GLINDUNG JAYA**

Pengurus Kelompok : 3 orang

Pembina : Kepala Desa Taman Sari

Ketua : Dedi Sution Fujiono

Sekretaris : Darwono

Bendahara : Kusnadi

Jumlah Anggota : 5 orang

Alamat Kelompok : Kp. Krajan Rt. 01 Rw. 01 Desa Taman Sari Kecamatan
Sumbermalang Kabupaten Situbondo Provinsi Jawa Timur

Di Setujui Oleh
Kepala Desa Taman Sari,

SULATMAN



Di Ajukan Oleh
Ketua Kelompok

DEDI SUTION FUJIONO



PROPOSAL
PERMOHONAN BANTUAN BUDIDAYA IKAN AIR TAWAR

KELOMPOK PEMBUDIDAYA IKAN (POKDAKAN)
"GLINDUNG JAYA"

Sekretariat : Kp. Krajan Rt. 01 Rw. 01 Desa Taman Sari Kecamatan Sumbermalang
Kabupaten Situbondo Provinsi Jawa Timur

SURAT KETERANGAN

Saya yang bertanda tangan di bawah ini :

Nama : DEDI SUTION FUJIONO

Jabatan : Ketua

Alamat : Kp. Krajan Rt. 01 Rw. 01 Desa Taman Sari Kecamatan
Sumbermalang Kabupaten Situbondo Provinsi Jawa Timur

Bertindak untuk dan atas nama: Kelompok Pembudidaya Ikan (Pokdakan)
"GLINDUNG JAYA" Dengan ini menyatakan bahwa Kelompok Pembudidaya Ikan
(Pokdakan) "GLINDUNG JAYA" belum pernah mendapatkan bantuan apapun baik
melalui Anggaran Pemerintah Pusat, Provinsi, dan Daerah.

Demikian surat keterangan kami buat untuk menjadi periksa.

Situbondo, 8 Mei 2023

DEDI SUTION FUJIONO

PROPOSAL
PERMOHONAN BANTUAN BUDIDAYA IKAN AIR TAWAR
KELOMPOK PEMBUDIDAYA IKAN (POKDAKAN)
“GLINDUNG JAYA”

Sekretariat : Kp. Krajan Rt. 01 Rw. 01 Desa Taman Sari Kecamatan Sumbermalang
Kabupaten Situbondo Provinsi Jawa Timur

PAKTA INTEGRITAS

Saya yang bertanda tangan di bawah ini :

Nama : DEDI SUTION FUJIONO
Jabatan : Ketua

Bertindak untuk dan atas nama : KELOMPOK PEMBUDIDAYA IKAN (POKDAKAN)
“GLINDUNG JAYA” bantuan Barang Tahun Anggaran 2024, dengan ini menyatakan bahwa :

1. Peralatan yang diterima akan digunakan sesuai dengan aturan dan prosedur Program PETI KOIN BERMANTRA;
2. Tidak akan melakukan praktek korupsi, kolusi, dan nipotisme (KKN);
3. Apabila melanggar hal-hal yang dinyatakan dalam pakta integritas ini, bersedia menerima sanksi sesuai dengan ketentuan peraturan perundang-undangan yang berlaku

Situbondo, 8 Mei 2023

Ketua

DEDI SUTION FUJIONO

PROPOSAL
PERMOHONAN BANTUAN BUDIDAYA IKAN AIR TAWAR
KELOMPOK PEMBUDIDAYA IKAN (POKDAKAN)
“ GLINDUNG JAYA ”

Sekretariat : Kp. Krajan Rt. 01 Rw. 01 Desa Taman Sari Kecamatan Sumbermalang
Kabupaten Situbondo Provinsi Jawa Timur

BERITA ACARA
KESEPAKATAN PEMBENTUKAN KELOMPOK PEMBUDIDAYA IKAN

Pada hari Senin tanggal Dua Puluh Delapan bulan Maret tahun dua ribu dua puluh dua bertempat di Balai Desa Taman Sari Kec. Sumbermalang Kab. Situbondo Pukul 09.00 Wib Yang Dihadiri Masyarakat Desa Taman Sari, Tokoh masyarakat, Kepala Desa Taman Sari, Penyuluh Perikanan Bantu telah menyepakati pembentukan kelompok pembudidaya ikan dengan nama **“GLINDUNG JAYA”**, yang beralamatkan di Desa TAMAN SARI Kec. SUMBERMALANG Kabupaten Situbondo dengan susunan kepengurusan adalah sebagai berikut :

Ketua	:	Dedi Sution Fujiono
Sekretaris	:	Darwono
Bendahara	:	Kusnadi
Anggota	:	1. Kisyanto
		2. Sato
		3. Abdul Kadir Jailani
		4. Suharyanto
		5. Misjo

PROPOSAL
PERMOHONAN BANTUAN BUDIDAYA IKAN AIR TAWAR

Demikian Berita Acara ini kami buat dengan sebenar-benarnya untuk dipergunakan sebagaimana mestinya.

Ditetapkan Di : TAMAN SARI
Pada Tanggal : 28 April 2023

Ketua : Dedi Sution Fujiono
Sekretaris : Darwono
Bendahara : Kusnadi
Anggota : 1. Suyanto
 2. Sato
 3. Abdul Kadir Jailani
 4. Suharyanto
 5. Misjo

Mengetahui,

Kepala Desa Taman Sari,



Penyuluh Perikanan Pelaksana/Terampil
Kecamatan Sumbermalang

DIFTA DWI PRAMANA A.Md
NIP. 19960328 202203 1 001

PROPOSAL
PERMOHONAN BANTUAN BUDIDAYA IKAN AIR TAWAR
KELOMPOK PEMBUDIDAYA IKAN (POKDAKAN)
“GLINDUNG JAYA”

Sekretariat : Kp. Krajan Rt. 01 Rw. 01 Desa Taman Sari Kecamatan Sumbermalang
Kabupaten Situbondo Provinsi Jawa Timur

STRUKTUR ORGANISASI

Ketua : Dedi Sution Fujiono
Sekretaris : Darwono
Bendahara : Kusnadi
Anggota : 1. Suyanto
 2. Sato
 3. Abdul Kadir Jailani
 4. Suharyanto
 5. Misjo

Situbondo, 8 Mei 2023

Ketua Kelompok
Glindung Jaya,

Kepala Desa Taman Sari,

SULAIMAN



DEDI SUTION FUJIONO



PROPOSAL
PERMOHONAN BANTUAN BUDIDAYA IKAN AIR TAWAR

KELOMPOK PEMBUDIDAYA IKAN (POKDAKAN)
"GLINDUNG JAYA"

Sekretariat : Kp. Krajan Rt. 01 Rw. 01 Desa Taman Sari Kecamatan Sumbermalang
Kabupaten Situbondo Provinsi Jawa Timur

IDENTITAS PENGURUS

PROVINSI JAWA TIMUR
KABUPATEN SITUBONDO

NIK : 3512151305680003

Nama : KISYANTO
Tempat/Tgl Lahir : SITUBONDO, 13-05-1988
Jenis Kelamin : LAKI-LAKI Gol Darah :
Alamat : KP. KRAJAN
RT/RW : 001/001
KelDesa : TAMANSARI
Kecamatan : SUMBERMALANG
Agama : ISLAM
Status Perkawinan : KAWIN
Pekerjaan : PETANPEKUBUN
Kewarganegaraan : WNI
Berlaku Hingga : 13-05-2017



SITUBONDO
27-11-2012

PROVINSI JAWA TIMUR
KABUPATEN SITUBONDO

NIK : 3512151003680004

Nama : KUSNADI
Tempat/Tgl Lahir : SITUBONDO, 10-09-1988
Jenis Kelamin : LAKI-LAKI Gol Darah :
Alamat : KAMPUNG KRAJAN
RT/RW : 001/001
KelDesa : TAMANSARI
Kecamatan : SUMBERMALANG
Agama : ISLAM
Status Perkawinan : KAWIN
Pekerjaan : WIRASWASTA
Kewarganegaraan : WNI
Berlaku Hingga : 10-09-2017



SITUBONDO
27-11-2012

PROVINSI JAWA TIMUR
KABUPATEN SITUBONDO

NIK : 3512152705920001

Nama : DEFI SUTIONUAJONO
Tempat/Tgl Lahir : SITUBONDO
27-05-1992
Jenis Kelamin : LAKI-LAKI Gol Darah :
Alamat : KP. KRAJAN
RT/RW : 001/001
KelDesa : TAMANSARI
Kecamatan : SUMBERMALANG
Agama : ISLAM
Status Perkawinan : KAWIN
Pekerjaan : WIRASWASTA
Kewarganegaraan : WNI
Berlaku Hingga : SE UMUR HIDUP



SITUBONDO
19-04-2018

PROVINSI JAWA TIMUR
KABUPATEN SITUBONDO

NIK : 3512150408640001

Nama : SATO
Tempat/Tgl Lahir : SITUBONDO, 04-08-1985
Jenis Kelamin : LAKI-LAKI Gol Darah :
Alamat : KP. KRAJAN
RT/RW : 001/001
KelDesa : TAMANSARI
Kecamatan : SUMBERMALANG
Agama : ISLAM
Status Perkawinan : KAWIN
Pekerjaan : PETANPEKUBUN
Kewarganegaraan : WNI
Berlaku Hingga : 04-08-2017



SITUBONDO
27-02-2013

PROVINSI JAWA TIMUR
KABUPATEN SITUBONDO

NIK : 3512151208890001

Nama : DARWONO
Tempat/Tgl Lahir : SITUBONDO, 12-08-1989
Jenis Kelamin : LAKI-LAKI Gol Darah :
Alamat : KP. KRAJAN
RT/RW : 001/001
KelDesa : TAMANSARI
Kecamatan : SUMBERMALANG
Agama : ISLAM
Status Perkawinan : KAWIN
Pekerjaan : PETANPEKUBUN
Kewarganegaraan : WNI
Berlaku Hingga : 12-08-2017



SITUBONDO
16-05-2013

PROVINSI JAWA TIMUR
KABUPATEN SITUBONDO

NIK : 3512151306170001

Nama : ABDEL KADIR JARAN
Tempat/Tgl Lahir : SITUBONDO
13-06-1997
Jenis Kelamin : LAKI-LAKI Gol Darah :
Alamat : KP. LAJANG
RT/RW : 003/003
KelDesa : TAMANSARI
Kecamatan : SUMBERMALANG
Agama : ISLAM
Status Perkawinan : BELUM KAWIN
Pekerjaan : PELAJARMAHASISWA
Kewarganegaraan : WNI
Berlaku Hingga : SE UMUR HIDUP



SITUBONDO
13-04-2016

PROVINSI JAWA TIMUR
KABUPATEN SITUBONDO

NIK : 3512150511890002

Nama : SUHARYANTO
Tempat/Tgl Lahir : SITUBONDO, 05-11-1988
Jenis Kelamin : LAKI-LAKI Gol Darah :
Alamat : KP. KRAJAN
RT/RW : 001/001
KelDesa : TAMANSARI
Kecamatan : SUMBERMALANG
Agama : ISLAM
Status Perkawinan : KAWIN
Pekerjaan : WIRASWASTA
Kewarganegaraan : WNI
Berlaku Hingga : SE UMUR HIDUP



SITUBONDO
19-03-2018

PROVINSI JAWA TIMUR
KABUPATEN SITUBONDO

NIK : 3512152106630001

Nama : HUSJO
Tempat/Tgl Lahir : SITUBONDO, 21-06-1983
Jenis Kelamin : LAKI-LAKI Gol Darah :
Alamat : KP. KRAJAN
RT/RW : 001/001
KelDesa : TAMANSARI
Kecamatan : SUMBERMALANG
Agama : ISLAM
Status Perkawinan : KAWIN
Pekerjaan : WIRASWASTA
Kewarganegaraan : WNI
Berlaku Hingga : 21-06-2017



SITUBONDO
27-02-2013

**PROPOSAL
PERMOHONAN BANTUAN BUDIDAYA IKAN AIR TAWAR**